

FCI – Ficha de Conteúdo de Importação

➤ Preenchimento e Transmissão

Para que seja possível o preenchimento da FCI – Ficha de Conteúdo de Importação, é necessário que tenha em mãos os seguintes dados:

CONTRIBUINTE:

- Razão Social
- Endereço
- UF
- Município
- CNPJ
- Inscrição Municipal

MERCADORIA:

- Descrição da Mercadoria
- Código NCM
- Código da Mercadoria
- Código GTIN (não é obrigatório)
- Unidade de Medida
- Valor da Parcela Importada
- Valor da Saída Interestadual

Acesse o site www.fazenda.sp.gov.br/fci escolha a opção “Download” e baixe o “Programa Validador FCI”.

Exemplo:

The screenshot displays the website interface for the FCI software. At the top, there is a navigation bar with links for 'Portal do Governo', 'Cidadão.SP', 'Investimentos.SP', and 'Destaque's. The main header features the logo of the 'GOVERNO DO ESTADO SÃO PAULO' and the 'Secretaria da Fazenda'. Below the header is a menu with options: 'Home', 'Institucional', 'Produtos e Serviços', 'Legislação', 'Prestando Contas', 'Municípios e Parcerias', 'Notícias', 'Download', and 'Fale Conosco'. The main content area is titled 'Home - Res.Senado 13/2012' and includes a sidebar with links for 'Legislação', 'Download Validador/Transmissor', 'Acesso Sistema FCI', 'Manual do Usuário', 'Perguntas Frequentes', and 'Fale Conosco'. The main text area is titled 'Resolução do Senado Federal 13/2012' and contains a 'DOWNLOADS' section. It recommends reading the 'Manual do Usuário' before installation and provides a link to 'Download Programa Validador/Transmissor'. Below this, it announces a new version (2.2.1) of the FCI software and lists changes: '- Desabilita a verificação de IE dos contribuintes da BA;' and '- Obrigatoriedade de o NCM ter 8 dígitos (não podendo ser iniciado com dois zeros consecutivos)'. The footer contains the address: 'Secretaria da Fazenda do Estado de São Paulo - Av. Rangel Pestana, 300 - São Paulo / SP - 01017-911 - PABX (11)3243-3400 | Mapa do Site'.

Efetue a Instalação do Software, a assim poderá iniciar a utilização do Programa Validador:

Exemplo:

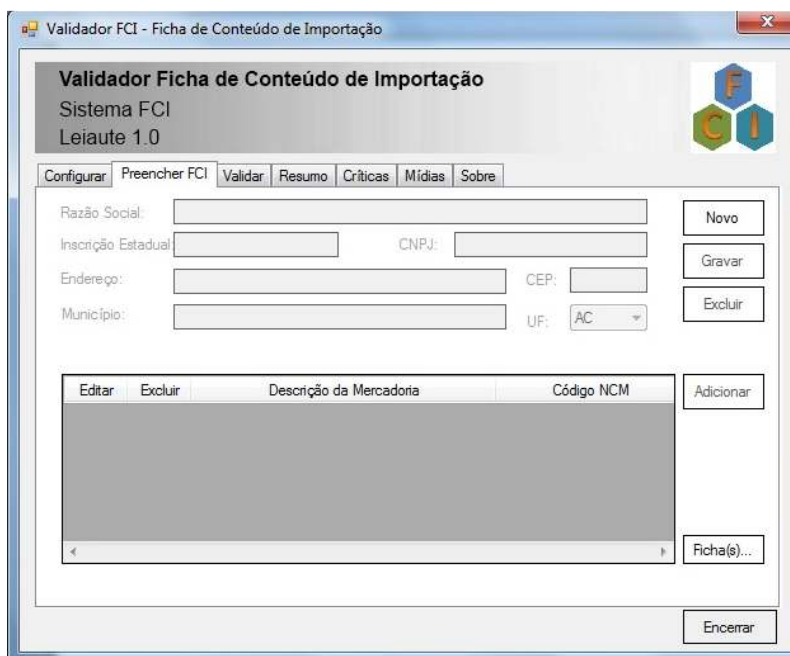

Clique em “Novo” e preencha os Dados do Contribuinte conforme solicitado.

Clique em “Adicionar” e inicie o Processo de Cadastro da FCI:

Exemplo:

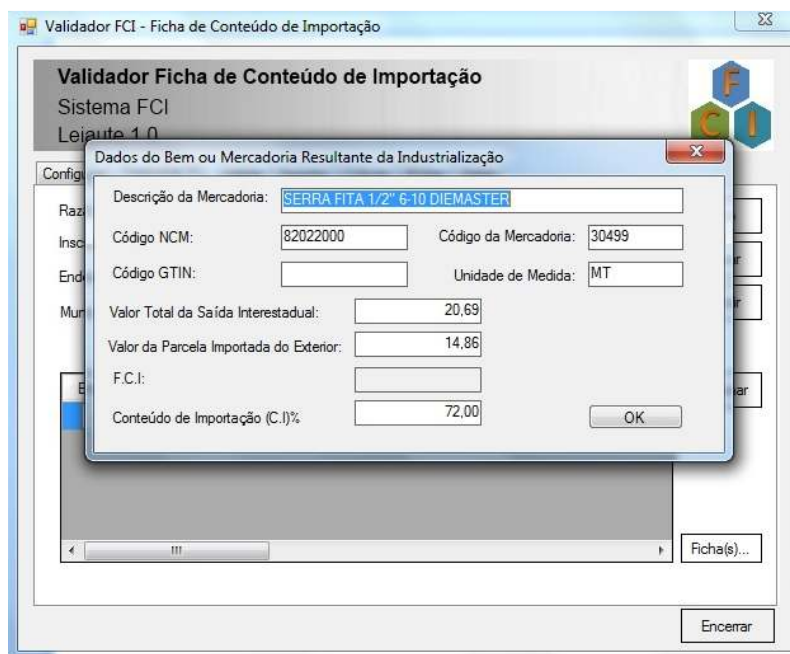

A Unidade de Medida deve ser consultada no Manual presente no site www.fazenda.sp.gov.br/fci.

Não deve haver arredondamento na porcentagem do C.I – Conteúdo de Importação.

É possível adicionar diversas FCI'S no mesmo arquivo de transmissão.

Após Finalizar as FCI'S clique em "Gravar". Através da opção "Ficha(s)" você pode visualizar a pasta onde o arquivo foi salvo.

Exemplo:

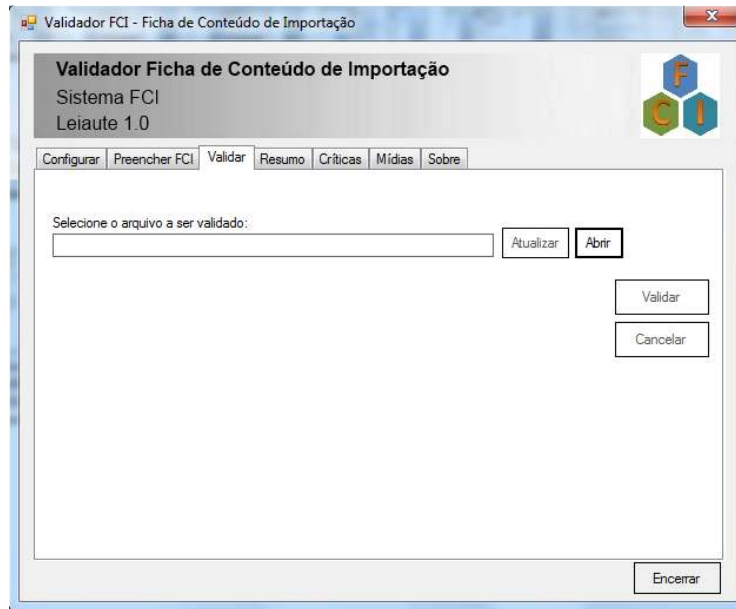

Clique em "Abrir" e escolha o arquivo desejado.

Logo em seguida clique em "Validar" (para Validação é necessária Certificação Digital, sendo aceita somente o tipo "e-CNPJ").

Exemplo:

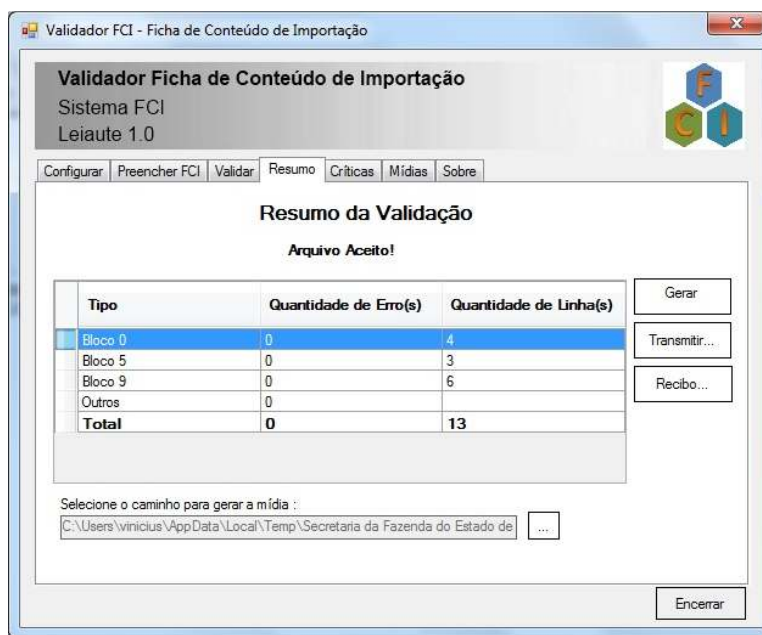

O Programa apresentará o "Resumo da Validação".

Os Erros devem ser analisados caso a caso. (se existirem)

Após o Arquivo ser Aceito, clique em “Gerar” e logo em seguida na opção “Transmitir”. (é necessário que tenha instalado o TED – Transmissão Eletrônica de Documentos, presente para Download no site <http://www.fazenda.sp.gov.br/download/downsint.shtm>)

Exemplo:



O Arquivo FCI deve ser direcionado a UF onde está domiciliado o Contribuinte que realizou o Preenchimento. Clique em enviar.

Exemplo:

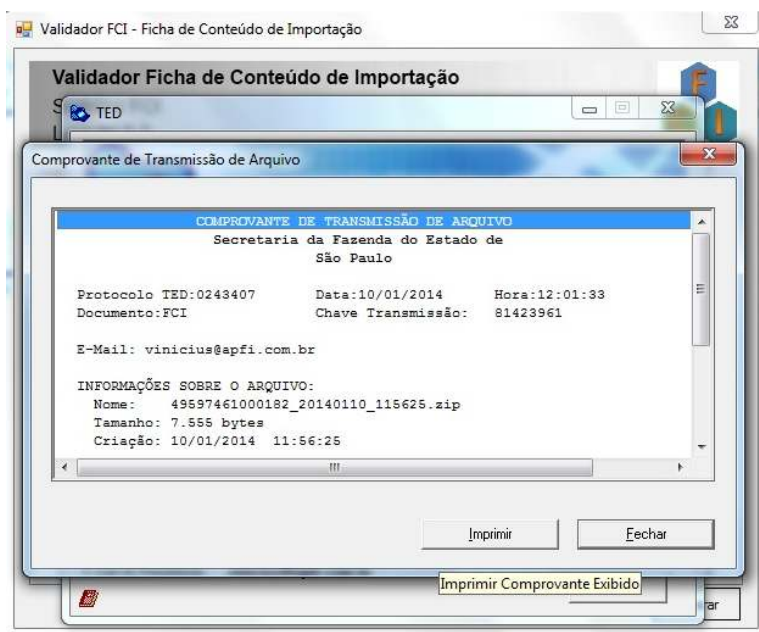

O Programa irá gerar um Comprovante de Transmissão (Você deve guardar uma cópia do mesmo).

Voltando ao Sistema da FCI você deve escolher a opção “Recibo...”, (...)

Exemplo:

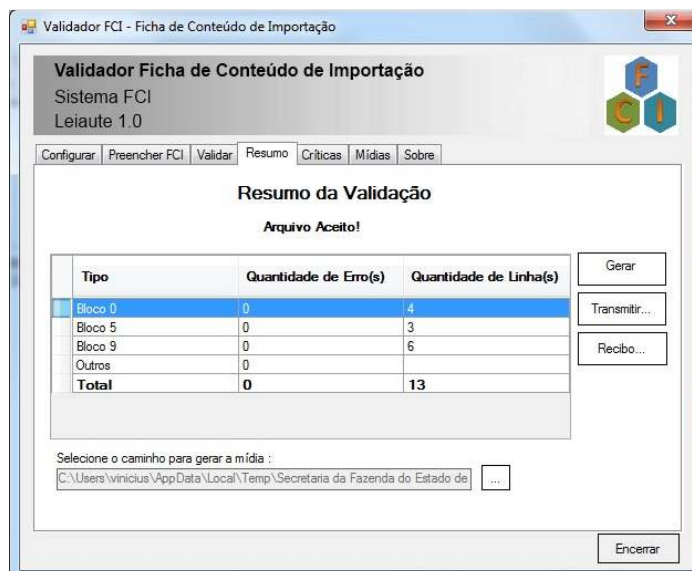

(...) para visualizar os dados referentes à transmissão.

Exemplo:



Secretaria da Fazenda do Estado de São Paulo
Coordenadoria da Administração Tributária
 Diretoria Executiva da Administração Tributária
 Diretoria de Informações

Recibo de Transmissão de Arquivo do Validador Ficha de Conteúdo de Importação

Resolução SF 13/2012 – Ajuste SINIEF 19/2012

Razão Social: COMERCIAL E IMPORTADORA LTDA.

CNPJ:

IE: 1154100

Informações do Arquivo

Versão do Validador: 2.2.1

Arquivo: 49597461000182_20140110_115625.zip

Tamanho do Arquivo (bytes): 7555

Protocolo Recepção: 0243407

Data da Transmissão: 10/01/2014

Hora da Transmissão: 12:01:33

Hash: D2-E3-6F-07-1A-21-A8-01-F9-73-1B-3C-02-DC-C6-FA

“Utilizar o protocolo de recepção acima para consulta ao resultado da transmissão e aos números de controle de FCI gerados.”

Acesse o site <https://www.fazenda.sp.gov.br/fci>, escolha a opção "Acesso Sistema FCI" e realize o acesso via Certificado Digital. Escolha a opção, "Consulta", "Consulta Privada".

Pode ser informado o número do Protocolo presente no Recibo (conforme imagem anterior), ou pode ser realizada com os dados solicitados abaixo.

Exemplo:

Quando clicar em "Consultar" deverá aparecer o Resultado conforme abaixo:

Exemplo:

Dados do Arquivo FCI Transmitido:

				Consulta FCI's	Download Arquivo de Retorno
CNPJ	Razão Social	Município	UF	Protocolo de Recepção	
4955 00182	COMERCIAL E IMPORTADORA LTDA.	SÃO PAULO	SP	0243407	
Nome do Arquivo		Tamanho	Data Recepção	Hash Code	
49597461000182_20140110_115625.zip		5721	10/1/2014 12:07:13	D2-E3-6F-07-1A-21-A8-01-F9-73-1B-3C-02-DC-C6-FA	
Situação do Arquivo			Data da Verificação	Qtde. FCIs transmitidas	Qtde. FCIs rejeitadas
10 -Arquivo contém FCI(s) com unidade(s) não cadastrada(s)			10/1/2014 12:07:13	1	0

Fichas de Conteúdo de Importação Transmitidos:

Mercadoria	Cód. Mercadoria	NCM	% CI	Número de Controle da FCI
SERRA FITA 1/2" 6-10 DIEMASTER	30499	82622000	71,82	A3F1D0A2-16CB-4DF1-816E-F062A5150358

Clicando na opção "Consulta FCI's" aparecerá o Detalhamento das Fichas e Produtos, e assim você terá acesso ao "Número de Controle da FCI" conforme imagem acima.

Para "Consulta Pública" acesse <http://www.fazenda.sp.gov.br/fci/>, escolha a opção "Acesso Sistema FCI", "Consulta Pública".



Consulta Pública

Informe o código FCI da mercadoria a ser pesquisado:

Digite os caracteres da imagem abaixo:



Consultar

Para "Consulta Pública" é necessário informar o número da FCI completa com letras, números, e hifens.

Exemplo:

A3F1D0A2-16CB-4DF1-816E-F062A515035B



Ficha de Conteúdo de Importação	
Mercadoria	SERRA FITA 1/2" 6-10 DIEMASTER
Número de Controle da FCI	A3F1D0A2-16CB-4DF1-816E-F062A515035B
Cadastrado em	10/01/2014
Faixa Conteúdo de Importação	100%

AVISO:

Conteúdo de Importação em que se enquadra o produto, nos termos do § 3º da cláusula quarta do Convênio ICMS 38/2013.

Nova Consulta

FCI Preenchida e Transmitida. Pronta para uso na Nota Fiscal Eletrônica.

NF-e – Nota Fiscal Eletrônica

Abaixo, modelo de NF-e indicando o local adequado para Preenchimento das Informações da FCI.

Exemplo:

ESTABELECEMENTO: APPROBATO & FISCHER CONTABILISTAS ASSOCIADOS - PRODUTOS SEUS E/OU CONSTANTES DA NOTA FISCAL INDICADA ABAIXO		Nº 000.000.001	
DATA DE EMISSÃO:	IDENTIFICAÇÃO ASSINATURA DO EMISSOR:	SÉRIE: 1	

 <p>APPROBATO & FISCHER CONTABILISTAS ASSOCIADOS</p> <p>RU'A SANTO AMARO, 526, 526 - - BELA VISTA, Sao Paulo, SP - CEP: 01.315.000 - Fone/Fax: 32929.300</p>	<p>DANFE Documento Auxiliar da Nota Fiscal Eletrônica</p> <p>0 - Entrada 1 - Saída 1</p> <p>Nº 000.000.001 SÉRIE: 1 Página 1 de 1</p>	<p>CONTROLE DO FISCO</p>  <p>CHAVE DE ACESSO: 3513 1061 2168 9100 0102 5506 1000 0000 0110 0062 1108</p> <p>Consulta de autenticidade no portal nacional da NF-e www.nfe.fazenda.gov.br/portal</p>
	<p>NATUREZA DA OPERAÇÃO VENDA DE MERCADORIAS</p> <p>INSCRIÇÃO ESTADUAL: 000000000000 INSCRIÇÃO ESTADUAL DO SEU EST. 61.216.891/0001-02 CNPJ</p>	

DESTINATÁRIO/EMITENTE		NUM. FCFE	DATA DA EMISSÃO
1 COMERCIAL DE TUBOS E CONEXÕES LTDA		00.639.843.000	17/10/2013
ENDERÇO	MUNICÍPIO	CEP	DATA DE ENTRADA/SAÍDA
ESTRADA SIDNEY, S/N, 15 - Resende	Resende	232929300 RJ	17/10/2013
UF	INSCRIÇÃO ESTADUAL	HORA DE ENTRADA/SAÍDA	
RJ	09448714	11:30:00	

FATURA

PAGAMENTO À VISTA / Num.: 01011013 / V. Orig.: 149,90 / V. Desc.: 9,90 / V. Líq.: 140,00

CÁLCULO DO IMPOSTO		VALOR TOTAL DOS PRODUTOS	
BASE DE CÁLCULO DO ICMS	VALOR DO ICMS	0,00	149,90
VALOR DO PIS/PASEP	VALOR DO COFINS	0,00	0,00
0,00	0,00	VALOR TOTAL DA NOTA	149,90

TRANSPORTADOR/VOLUMES TRANSPORTADOS		QUANTIDADE	ESPECIE	UNIDADE	PESO LÍQUIDO
NOSSO VEÍCULO		1	PACOTE		1,200

CDIGO	DESCRIÇÃO DO PRODUTO/SERVIÇO	NCM/CE	CFOP	UNID	QTD	VR UNIT	VR TOTAL	VR ICMS	VR IPT	VR OUT	VR DES	VR OUT
01	ASSISTORIA A PROCEDIMENTOS FISCAIS	8999999	31	UN	1,0000	140,000	140,000	0,00	0,00	0,00	0,00	0,00
	Resolução do Senado Federal Nº13/12											
	Número da FCI											
	A3F1D0A2-16CB-4DF1-816E-F062A515035E											

LOCAL ONDE DEVE SER INFORMADO OS DADOS DA FCI.